

Classe documentaire : **Carte d'identité**

Code d'identification :



Site de Saint – Joseph.  
 Site de Warquignies.  
 Avenue Baudouin de Constantinople, 5  
 7000 Mons

**Urgences «Site de Warquignies B-1.»**

|                                 |                                      |                                     |
|---------------------------------|--------------------------------------|-------------------------------------|
| <u>Rédacteur :</u><br>Signature | <u>Vérificateur :</u><br>Signature : | <u>Approbateur :</u><br>Signature : |
|---------------------------------|--------------------------------------|-------------------------------------|

|                 |                     |                               |
|-----------------|---------------------|-------------------------------|
| N° de version : | Date de diffusion : | Date de mise en application : |
| 1               |                     |                               |
|                 |                     |                               |
|                 |                     |                               |

| Destinataires :                   | Date d'édition : | Mode d'édition : | Date de récupération : | Mode de récupération : |
|-----------------------------------|------------------|------------------|------------------------|------------------------|
| Administrateur général            |                  |                  |                        |                        |
| Administrateur général adjoint    |                  |                  |                        |                        |
| Directeur du nursing              |                  |                  |                        |                        |
| Directeur financier               |                  |                  |                        |                        |
| Directeur informatique            |                  |                  |                        |                        |
| Directeur des ressources humaines |                  |                  |                        |                        |
| Directeur des services généraux   |                  |                  |                        |                        |
| Directeur médical                 |                  |                  |                        |                        |
| Médecin responsable de l'unité    |                  |                  |                        |                        |
| Infirmier chef de l'unité         |                  |                  |                        |                        |
| Autres                            |                  |                  |                        |                        |

*En partenariat avec*





**CHR MONS-HAINAUT**   
GROUPE  
JOLIMONT



Site de Saint – Joseph.  
Site de Warquignies.  
Avenue Baudouin de Constantinople, 5  
7000 Mons

**Urgences «Site de Warquignies B-1.»**

## Table des matières.

### **Introduction.**

- 1. Présentation de l'équipe de soins.**
- 2. Présentation des disciplines, des chirurgiens et/ou médecins.**
- 3. Disposition des locaux.**
- 4. Projet de soins/ objectifs.**
- 5. Partenariat – réseaux.**
- 6. Présentation des outils de soins.**
- 7. Déroulement d'une journée de travail.**
- 8. Divers.**
- 9. Partenariat - écoles.**
- 10. Motifs d'admission les plus courants.**
- 11. Soins couramment effectués.**
- 12. Médicaments les plus rencontrés.**



**CHR MONS-HAINAUT**   
GROUPE  
JOLIMONT



Site de Saint – Joseph.  
Site de Warquignies.  
Avenue Baudouin de Constantinople, 5  
7000 Mons

**Urgences «Site de Warquignies B-1.»**

Le service des urgences se trouve dans le **bâtiment B, niveau -1**, sur le site de Warquignies du CHR MONS-HAINAUT.

**Vos absences doivent être signalées dans le service le plus rapidement ;  
le numéro de téléphone du contact est le : 065 / 38.54.00.**

**Les autres numéros de téléphone sont :**

065 / 38 **5402 / 5403 / 5406 / 5410 (infirmiers et médecins) ;**  
**5400 (Secrétaire) ;**  
**5340 (Médecin SMUR) ;**  
**5341 (Chauffeur SMUR) ;**  
**5342 (Infirmier SMUR).**

Le service des urgences est agréé service « **Soins Urgents Spécialisés** ».  
Il doit répondre à certaines conditions que sont :

- les normes architecturales et équipement ;
- les normes fonctionnelles ;
- les normes du staff médical ;
- les normes en personnel infirmier ;
- la formation permanente.



**CHR MONS-HAINAUT**  
GROUPE  
JOLIMONT



Site de Saint – Joseph.  
Site de Warquignies.  
Avenue Baudouin de Constantinople, 5  
7000 Mons

**Urgences «Site de Warquignies B-1.»**

Nous sommes membres de l'Association dénommée : « **CHAMBOR ASBL** ».

Cette association a pour objet la coopération inter-hospitalière en vue d'une dispensation de soins de qualité dans le cadre de la médecine d'urgence pré-hospitalière et des transferts secondaires inter-hospitaliers.

**Le service des urgences assure une permanence de soins (garde), 24h/24h.**

Il est composé :

- de médecins spécialisés en médecine d'urgence ;
- d'infirmiers dont la majorité sont spécialisés en soins d'urgences et en soins intensifs (SISU);
- d'une aide administrative chargée de l'accueil et des inscriptions.

Le service des urgences est constitué de différents secteurs :

- le service d'urgences proprement dit ;
- l'hospitalisation provisoire ;
- l'extension pédiatrique ;
- les locaux d'hébergement du SMUR ;
- un local d'isolement ;
- une salle de bain ;
- bureau de la secrétaire ;
- un local de détente ;
- bureau du Chef Infirmier.



**CHR MONS-HAINAUT**   
GROUPE  
JOLIMONT



Site de Saint – Joseph.  
Site de Warquignies.  
Avenue Baudouin de Constantinople, 5  
7000 Mons

**Urgences «Site de Warquignies B-1.»**

## **1. Présentation de l'équipe de soins.**

**a. Infirmier en chef. Monsieur Julien STIEVENART.**

### **E. mail du Chef de Service.**

[julien.stievenart@chrnh.be](mailto:julien.stievenart@chrnh.be)

**b. Infirmiers référent :** hygiène hospitalière : MARCI Stéphanie ;  
étudiants : TOUBEAU Marie-Odile ;  
douleur : RAMDANE Yamna ;  
RCP : STIEVENART Julien ( provisoire).

## **C. Présentation de l'équipe de soins :**

l'équipe de soins est constituée de **15** infirmiers :

\* **11** sont à temps plein, **1** à mi-temps, **3** à 4/5 temps.

\* **11** sont Bacheliers SISU, **1** est bachelier et **2** sont brevetés.

Le rôle de l'équipe de soins est d'accueillir les patients, de les orienter, de les prendre en charge ainsi que la famille et prodiguer des soins (assurer la prise en charge des urgences).



**CHR MONS-HAINAUT**   
GROUPE  
JOLIMONT



Site de Saint – Joseph.  
Site de Warquignies.  
Avenue Baudouin de Constantinople, 5  
7000 Mons

**Urgences «Site de Warquignies B-1.»**

Au quotidien, l'infirmier est soumis, en permanence, à un travail de nature imprévisible et à une très grande variété de situations :

- multiplicité des pathologies ;
- nécessité d'appréhender rapidement plusieurs motifs de consultation ;
- maîtrise des délais d'attente ;
- écoute des patients et de leurs proches ;
- et surtout repérage des patients qui présentent des critères de gravité et qui imposent une prise en charge immédiate.

Elle travaille en étroite collaboration avec les médecins (confiance).

Le service des urgences est responsable :

- de la formation intra-hospitalière à la Réanimation Cardio Pulmonaire (RCP) ;
- de la formation des stagiaires, de la prise en charge (la gestion) des catastrophes externes (accident d'un car exemple) et internes (incendie dans un service) → C'est l'application du plan MASH.



**CHR MONS-HAINAUT**   
GROUPE  
JOLIMONT



Site de Saint – Joseph.  
Site de Warquignies.  
Avenue Baudouin de Constantinople, 5  
7000 Mons

**Urgences «Site de Warquignies B-1.»**

La permanence du service des urgences doit être assurée par 2 infirmiers MINIMUM dont au moins 1 est porteur du titre SISU, de jour comme de nuit.

**Les plages horaires sont en semaine :**

**le matin :** (infirmier, le Chef) de 6h45 à 14h51.

**l'après-midi :** de 13h30 à 21h06.

**la journée :** de 8h00 à 20h00.

**la pause de nuit :** de 20h00 à 7h00 ou de 20h à 8h.

**Les week-end et jours fériés :**

- 8h00 à 20h00 pour la pause de la journée.
- 20h00 à 8h00 pour la pause de nuit.

Lors de la permanence du SMUR, il y a 1 infirmier (SIAMU) pour assurer la fonction SMUR de 8h00 à 20h00 pour la pause de la journée, et 1 infirmier (SIAMU) pour assurer la fonction SMUR de 20h00 à 8h00 pour la pause de la nuit.



**CHR MONS-HAINAUT**   
GROUPE  
JOLIMONT



Site de Saint – Joseph.  
Site de Warquignies.  
Avenue Baudouin de Constantinople, 5  
7000 Mons

**Urgences «Site de Warquignies B-1.»**

#### **d. Présentation du secrétariat :**

une secrétaire est présente 23h/24, 7jours/7.

Il n'y a pas de secrétaire entre 7h et 8h, l'admission patient se fait alors par téléphone via l'infirmier à l'accueil principal.

Le rôle de la secrétaire consiste à l'inscription administrative du ou des patients :

- l'identité, la personne à prévenir, le nom du médecin traitant, les droits sociaux (s'il s'agit d'accident de travail, d'accident public, d'accident domestique) ;
- pas d'aide logistique.
- Pas d'aide soignant.

#### **2. Présentation des chirurgiens et/ou médecins.**

**Médecin Chef du service.** Dr VINCENT POL.

**Médecin Chef de service adjoint.** Dr KADOU Joe.

**Médecin Chef du SMUR.** Dr DEDEKER N.





**CHR MONS-HAINAUT**   
GROUPE  
JOLIMONT



Site de Saint – Joseph.  
Site de Warquignies.  
Avenue Baudouin de Constantinople, 5  
7000 Mons

**Urgences «Site de Warquignies B-1.»**

**15 urgentistes (y compris le Médecin Chef et Adjoint)** assurent la permanence des urgences.

- **2 urgentistes** sont présents de **9h00 à 21h00** en semaine.
- **1 urgentiste** (souvent 1 dès 2 ayant effectué la journée) est présent de : **21h à 9h00**.

Le week-end, **1 urgentiste** assure la permanence des urgences de :

**9h00 à 9h00 (24h).**

**PLAN « LOCAUX des URGENCES »**

*En partenariat avec*





Site de Saint – Joseph.  
Site de Warquignies.  
Avenue Baudouin de Constantinople, 5  
7000 Mons

**Urgences «Site de Warquignies B-1.»**

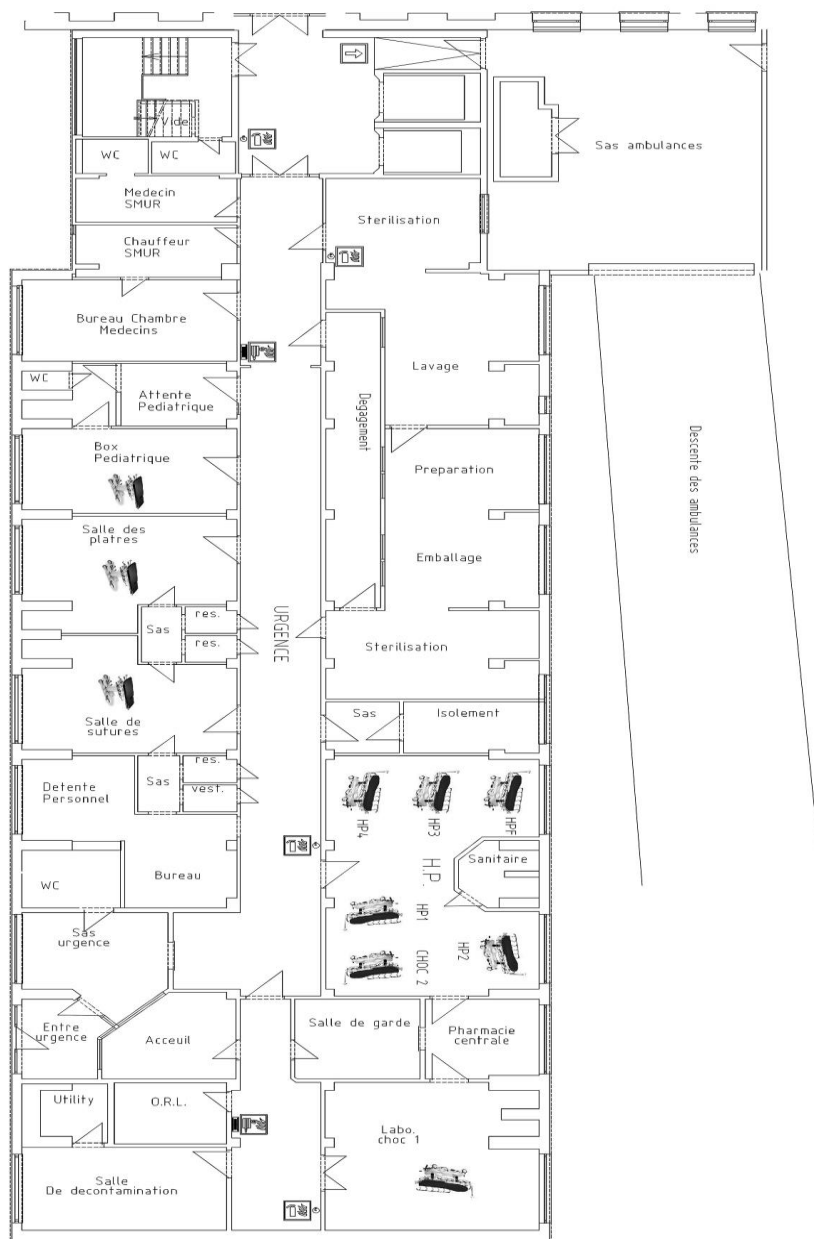

En partenariat avec





**CHR MONS-HAINAUT**   
GROUPE  
JOLIMONT



Site de Saint – Joseph.  
Site de Warquignies.  
Avenue Baudouin de Constantinople, 5  
7000 Mons

**Urgences «Site de Warquignies B-1.»**

### **3. Disposition des locaux.**

#### **L'unité est composée de :**

- 1 sas d'entrée pour patient ambulante.
- 1 salle d'attente avec un WC accessible pour les personnes à mobilité réduite.
- 1 bureau accueil et des admissions (secrétariat).
- 1 salle de garde (bureau des médecins et infirmiers) comprenant des PC, imprimantes, une centrale de monitoring.
- 1 salle ORL.
- 1 salle de suture.
- 1 salle de plâtre.
- 1 salle pédiatrique avec salle d'attente pédiatrique.
- 1 salle de bain.
- 1 salle de soins équipée de matériel (seringues, aiguilles, etc...), de médicaments (ATB, ATD+, etc..).

*En partenariat avec*





**CHR MONS-HAINAUT**   
GROUPE  
JOLIMONT



Site de Saint – Joseph.  
Site de Warquignies.  
Avenue Baudouin de Constantinople, 5  
7000 Mons

**Urgences «Site de Warquignies B-1.»**

- 2 salles dénommées « **labo de choc** » équipées de matériels nécessaires pour une prise en charge de patients dont la pathologie (infarctus, polytraumatisé, etc...) peut ou met en péril la vie du patient (urgences vitales tant adulte que pédiatrique) et requérant l'utilisation de matériel de réanimation avancée.

L'aménagement et l'équipement des salles sont conformes à la législation à laquelle doit répondre les services d'urgences spécialisés pour être agréés et fonctionnels.

**On y retrouve :**

- 1 chariot avec du matériel de réanimation adulte (tube endotrachéal, le nécessaire pour mise en perfusion, etc..) ;
- 1 défibrillateur avec scope ;
- 1 respirateur ;
- 2 pousSES seringues ;
- 1 monitoring permettant de mesurer :
  - la T.A ;
  - la saturation capillaire en oxygène ;
  - les pulsations ;
  - d'obtenir un tracé électrocardiographique ;



**CHR MONS-HAINAUT**   
GROUPE  
JOLIMONT



Site de Saint – Joseph.  
Site de Warquignies.  
Avenue Baudouin de Constantinople, 5  
7000 Mons

**Urgences «Site de Warquignies B-1.»**

- des arrivées d'oxygène et d'air comprimé ;
- des aspirations bronchiques ;
- 1 armoire contenant des médicaments spécifiques à une réanimation ;
- 1 frigo contenant également des médicaments spécifiques à une réanimation ;
- 1 armoire contenant divers matériels (pour un sondage, set à VC, set à VA, pour drain thoracique, etc...) ;
- 1 chariot avec du matériel de réanimation pédiatrique (tube endotrachéal, le nécessaire pour mettre une perfusion, pour une prise de sang, d'injection, etc.) ;
- 4 à 5 bonbonnes d'oxygène ;
- 1 salle comprenant **6 brancards d'examens** permettant de prendre en charge des patients en attente d'un diagnostic ou d'une hospitalisation.

**La durée de séjour d'un patient en HP ne doit pas être supérieure à 24h.**

**Cette salle est équipée :**

- ▶ d'une d'arrivée d'oxygène et d'air comprimé ;



**CHR MONS-HAINAUT**   
GROUPE  
JOLIMONT



Site de Saint – Joseph.  
Site de Warquignies.  
Avenue Baudouin de Constantinople, 5  
7000 Mons

**Urgences «Site de Warquignies B-1.»**

- ▶ d'aspiration bronchique ;
  
- ▶ d'un monitoring (pro-pack) permettant de mesurer la TA, la saturation en oxygène, les pulsations, de voir un tracé électrocardiographique ;
  
- ▶ de deux lits d'HP équipés d'arrivée d'oxygène et d'air comprimé, d'aspiration bronchique, mais n'ayant pas de monitoring ;
  
- ▶ d'un WC et d'une douche ;
  
- ▶ 1 salle d'isolement pour des patients dont l'état de santé nécessite une mise à « l'écart » et / ou d'instaurer des mesures de protections envers le patient lui-même et / ou pour tous autres personnes (autres patients, famille, personnel soignant) ;
  
- ▶ 1 bureau et chambre pour le médecin urgentiste ;
  
- ▶ 1 chambre pour le médecin SMUR ;
  
- ▶ 1 chambre pour le chauffeur SMUR.



**CHR MONS-HAINAUT**   
GROUPE  
JOLIMONT



Site de Saint – Joseph.  
Site de Warquignies.  
Avenue Baudouin de Constantinople, 5  
7000 Mons

**Urgences «Site de Warquignies B-1.»**

#### **4. Projet de soins/objectifs.**

- Amélioration de l'accueil patient par le développement du tri médico-Infirmier, organisation des locaux, visibilité de l'information.
- Elaboration de divers protocoles de soins.
- Organisation de staff interne pour une formation continue optimale.

#### **5. Partenariat-réseaux.**

Partenariat avec les différents hôpitaux de la région dans le cadre du **SMUR**, dans le cadre d'événements tel que **DOUR festival de musique, le Doudou, les matchs de football, les formations.**

Partenariat avec la **Haute Ecole CONDORCET de Mons** dans le cadre de stage dans le service des urgences pour **les étudiants de 3<sup>ème</sup> année.**



**CHR MONS-HAINAUT**   
GROUPE  
JOLIMONT



Site de Saint – Joseph.  
Site de Warquignies.  
Avenue Baudouin de Constantinople, 5  
7000 Mons

**Urgences «Site de Warquignies B-1.»**

## **6.Présentation des outils de soins.**

### **Dossier Infirmier :**

Il est **informatisé** depuis le début du mois de juin 2013.

### **Il comprend différentes « rubriques » :**

- dossier administratif (mutuelle/adresse etc etc..) ;
- motif de contact ;
- paramètres vitaux ;
- transmission ciblée de l'admission ;
- anamnèse du patient selon Virginia Anderson ;
- transmission ciblée de différents symptômes dont le patient se plaint (douleur, température, vomissement, etc.) ;
- transmission ciblée de transfert ;
- actes techniques infirmiers ;
- planning des urgences ;
- administration du traitement ;
- facturations du matériel et des médicaments utilisés ;
- échelle d'évaluation CHR ;
- état d'alerte.





**CHR MONS-HAINAUT**   
GROUPE  
JOLIMONT



Site de Saint – Joseph.  
Site de Warquignies.  
Avenue Baudouin de Constantinople, 5  
7000 Mons

**Urgences «Site de Warquignies B-1.»**

### Il comprend également différents documents :

- surveillance d'un plâtre au domicile ;
- isar : grille à remplir pour les patients  $\geq 75$  ans ;
- sega : grille à remplir pour les patients  $\geq 75$  ans ;
- échelle de la douleur ;
- échelle de Glasgow.

### 7. Déroulement d'une journée de travail.

Consultation de l'organigramme : **le matin ou à 12 heures.**

#### 1. Maintenance journalière des salles :

- vérification des différents appareils  
(*monitoring, pousse seringue, respirateur, défibrillateur*).
- vérification des aspirations, de l'oxygène, de l'air comprimé.

#### 2. Péremptions les premiers jours du mois (Cf farde d'inventaire).

#### 3. Réaliser les commandes pharmacie –Economat –Laboratoire (chef d'unité).

#### 4. Vérifier et ranger les diverses commandes.



**CHR MONS-HAINAUT**   
GROUPE  
JOLIMONT



Site de Saint – Joseph.  
Site de Warquignies.  
Avenue Baudouin de Constantinople, 5  
7000 Mons

**Urgences «Site de Warquignies B-1.»**

5. Lire le cahier d'informations et de service ; résoudre les problèmes, noter les résultats.
6. Dater l'ouverture du flacon, et vérifier les dates de péremption des désinfectants.
7. Vérifier et ranger la lingerie.
8. Porter le linge sale, porter le matériel souillé au bloc opératoire.
9. Changer les électrodes ECG.
10. Ordres des salles.
11. Contrôles de retour de la pharmacie et la ranger.

### **08h – 20h Samu.**

1. Vérification de la fonctionnalité du matériel SMUR.
2. Inventaires SMUR.
3. En dehors des responsabilités **SMUR** : travail en salle.



**CHR MONS-HAINAUT**   
GROUPE  
JOLIMONT



Site de Saint – Joseph.  
Site de Warquignies.  
Avenue Baudouin de Constantinople, 5  
7000 Mons

**Urgences «Site de Warquignies B-1.»**

### Nuit.

Remise en ordre du service, renflouer les armoires (linges, matériel,..).

**Nb** : remise en ordre des salles après prise en charge de chaque patient.

***Chaque début de journée consulter l'organigramme  
pour la réalisation des tâches quotidiennes.***

La plus grande partie de notre activité est consacrée au patient.

A son arrivée, le patient est accueilli par la secrétaire (si elle est présente) ou par un infirmier.

Le rôle de la secrétaire consiste à remplir les démarches administratives du patient : l'identité, la personne à prévenir, le nom du médecin traitant, les droits sociaux, accident de travail, accident public, accident domestique.

- Le médecin est prévenu.
- Ensuite, le patient est installé dans une salle de soins selon le motif d'admission, et est pris en charge par un infirmier (paramètres, ECG, prise de sang, administration de médicaments, etc..).
- Le personnel infirmier l'accompagne pour subir les différents examens prescrits (Rx, scintigraphie).



**CHR MONS-HAINAUT**   
GROUPE  
JOLIMONT



Site de Saint – Joseph.  
Site de Warquignies.  
Avenue Baudouin de Constantinople, 5  
7000 Mons

**Urgences «Site de Warquignies B-1.»**

- Réservation du lit pour une hospitalisation.
- Réservation d'un repas.
- Demande de rendez-vous pour une consultation, etc...

Le premier patient arrivé, n'est pas spécialement pris en charge pour recevoir des soins.

En effet, le personnel soignant doit tenir compte du niveau d'urgence (**réanimation, très urgent, urgent, moins urgent, non urgent**).

- Conduire les patients et aller les rechercher à la Rx.
- Rechercher une place pour une hospitalisation.
- Prendre un rendez-vous en consultation.
- Ranger le matériel des différentes commandes.
- Contrôler la pharmacie.



**CHR MONS-HAINAUT**   
GROUPE  
JOLIMONT



Site de Saint – Joseph.  
Site de Warquignies.  
Avenue Baudouin de Constantinople, 5  
7000 Mons

**Urgences «Site de Warquignies B-1.»**

## **8. Divers.**

Concernant les nouveaux collègues, inscrire son numéro de téléphone et / ou de GSM dans le répertoire téléphonique pour tout rappel éventuel (remplacement d'un collègue malade), pour rappel en cas de plan MASH mise en alerte du service des urgences.

- Demande d'un badge.
- Demande d'un code pour l'utilisation du Dossier Infirmier Informatisé.
- Demande d'un code WINDMI pour consulter le dossier du patient.

Evaluation du savoir au sujet de l'accu-check et I.STAT, si + :

- Obtention du code d'utilisation par le labo.

Un cahier de communication est à lire régulièrement et parapher après lecture (prise de connaissance de l'information).

Des desideratas (2) peuvent être pris chaque mois. Ceux-ci sont respectés dans la mesure des possibilités afin d'assurer le bon fonctionnement du service.

Il n'est en aucun cas utilisé pour réaliser un horaire à la carte.



**CHR MONS-HAINAUT**   
GROUPE  
JOLIMONT



Site de Saint – Joseph.  
Site de Warquignies.  
Avenue Baudouin de Constantinople, 5  
7000 Mons

**Urgences «Site de Warquignies B-1.»**

### **9. Partenariat écoles.**

Partenariat avec la **Haute École « Condorcet de Mons »** dans le cadre de stage aux urgences pour des élèves de 3<sup>ème</sup> année.

Projet en collaboration avec la superviseuse (monitrice) pour établir des objectifs tant sur le plan théorique que sur le plan pratique par rapport à une pathologie d'un patient et selon la période de stage.

### **10. Contextes d'admission les plus courants.**

Accidents scolaires, domestiques, de travail, sur la voie publique (chutes, plaies, petites traumatologie (entorse), fractures ne nécessitant pas d'intervention, brûlures,...).

### **Pathologie médicale :**

- arrêt cardio respiratoire aigue (ARCA) ;
- différents types d'accident vasculaire cérébral (AVC);
- douleur thoracique ;
- infarctus ;
- tachycardie ;
- bradycardie ;
- détresse respiratoire aigüe ou chronique ;
- coma ;



**CHR MONS-HAINAUT**  
GROUPE  
JOLIMONT



Site de Saint – Joseph.  
Site de Warquignies.  
Avenue Baudouin de Constantinople, 5  
7000 Mons

**Urgences «Site de Warquignies B-1.»**

- état d'agitation tentative de suicide ;
- dépendance (alcool, drogue), état de choc.

### Pathologie chirurgicale :

Polytraumatisé, colique néphrétique, saignement majeur extériorisé.

### **11. Soins couramment effectués.**

- Aspiration et drainage des voies aériennes.
- Soins infirmiers et surveillance auprès des patients ayant une voie respiratoire artificielle.
- Manipulation et surveillance d'appareils de respiration contrôlée.
- Réanimation cardio-pulmonaire avec des moyens non-invasifs.
- Administration d'oxygène.
- Manipulation et surveillance d'un système de drainage thoracique.
- Réanimation cardio-pulmonaire avec des moyens invasifs.
- Placement d'un cathéter intraveineux dans une veine périphérique,



**CHR MONS-HAINAUT**   
GROUPE  
JOLIMONT



Site de Saint – Joseph.  
Site de Warquignies.  
Avenue Baudouin de Constantinople, 5  
7000 Mons

**Urgences «Site de Warquignies B-1.»**

prélèvement de sang et perfusion intraveineuse avec une solution saline isotonique, application éventuelle d'un régulateur de débit.

- Placement d'une perfusion intraveineuse avec une solution saline isotonique via un système porte sous cutané en connexion avec une veine, prélèvement de sang et application d'un régulateur de débit.
- Application de bandages ou de bas destinés à prévenir et/ou à traiter des affections veineuses.
- Enlèvement manuel de fécalome.
- Préparation, réalisation, et surveillance d'un :
  - lavage gastrique ;
  - lavement ;
  - tubage et drainage gastro-intestinal.
- Préparation, administration, surveillance d'un (e) :
  - sonde vésicale ;
  - drainage de l'appareil urinaire.





**CHR MONS-HAINAUT**   
GROUPE  
JOLIMONT



Site de Saint – Joseph.  
Site de Warquignies.  
Avenue Baudouin de Constantinople, 5  
7000 Mons

**Urgences «Site de Warquignies B-1.»**

- Préparation, réalisation et surveillance de :

- soins de plaies ;
- soins aux stomies, plaies avec mèches et drains ;
- enlèvement de corps étrangers non incrustés dans les yeux.

- Préparation, réalisation et surveillance de :

- enlèvement de matériels de suture cutanée, de mèches et de drains et de cathéters cutanés ;
- lavage du nez, des oreilles et des yeux ;
- bains thérapeutiques.

- Préparation et administration de médicaments par les voies suivantes :

- orale (y compris inhalation) ;
- rectale ;
- sous-cutanée ;



**CHR MONS-HAINAUT**   
GROUPE  
JOLIMONT



Site de Saint – Joseph.  
Site de Warquignies.  
Avenue Baudouin de Constantinople, 5  
7000 Mons

**Urgences «Site de Warquignies B-1.»**

- intramusculaire ;
  - intraveineuse ;
  - respiratoire ;
  - application de collyre.
- Enlèvement des plâtres.
  - Application du traitement par contention physique pour toute lésion après manipulation éventuelle par le médecin telles que les applications de plâtres, de plâtres de synthèse et d'autres techniques de contention.
  - Alimentation et hydratation entérales.
  - Soins d'hygiène spécifiques préparatoires à un examen ou à un traitement.
  - Soins d'hygiène chez les patients souffrant de dysfonction de l'A.V.Q.
  - Transport des patients, nécessitant une surveillance constante.
  - Mesures de prévention de lésions corporelles : moyens de contention, procédure d'isolement, prévention de chutes, surveillance.
  - Mesures de prévention des infections.



**CHR MONS-HAINAUT**   
GROUPE  
JOLIMONT



Site de Saint – Joseph.  
Site de Warquignies.  
Avenue Baudouin de Constantinople, 5  
7000 Mons

**Urgences «Site de Warquignies B-1.»**

- Mesures de paramètres concernant les différentes fonctions biologiques.
- Préparation et assistance lors d'interventions invasives de diagnostic.
- Prélèvement et collecte des sécrétions et d'excrétions.
- Prélèvement de sang :
  - par ponction veineuse ou capillaire ;
  - par cathéter artériel en place.
- Préparation et administration de vaccins, en présence d'un médecin.

## **12.Médicaments les plus rencontrés.**

**C.f pharmacie.**